

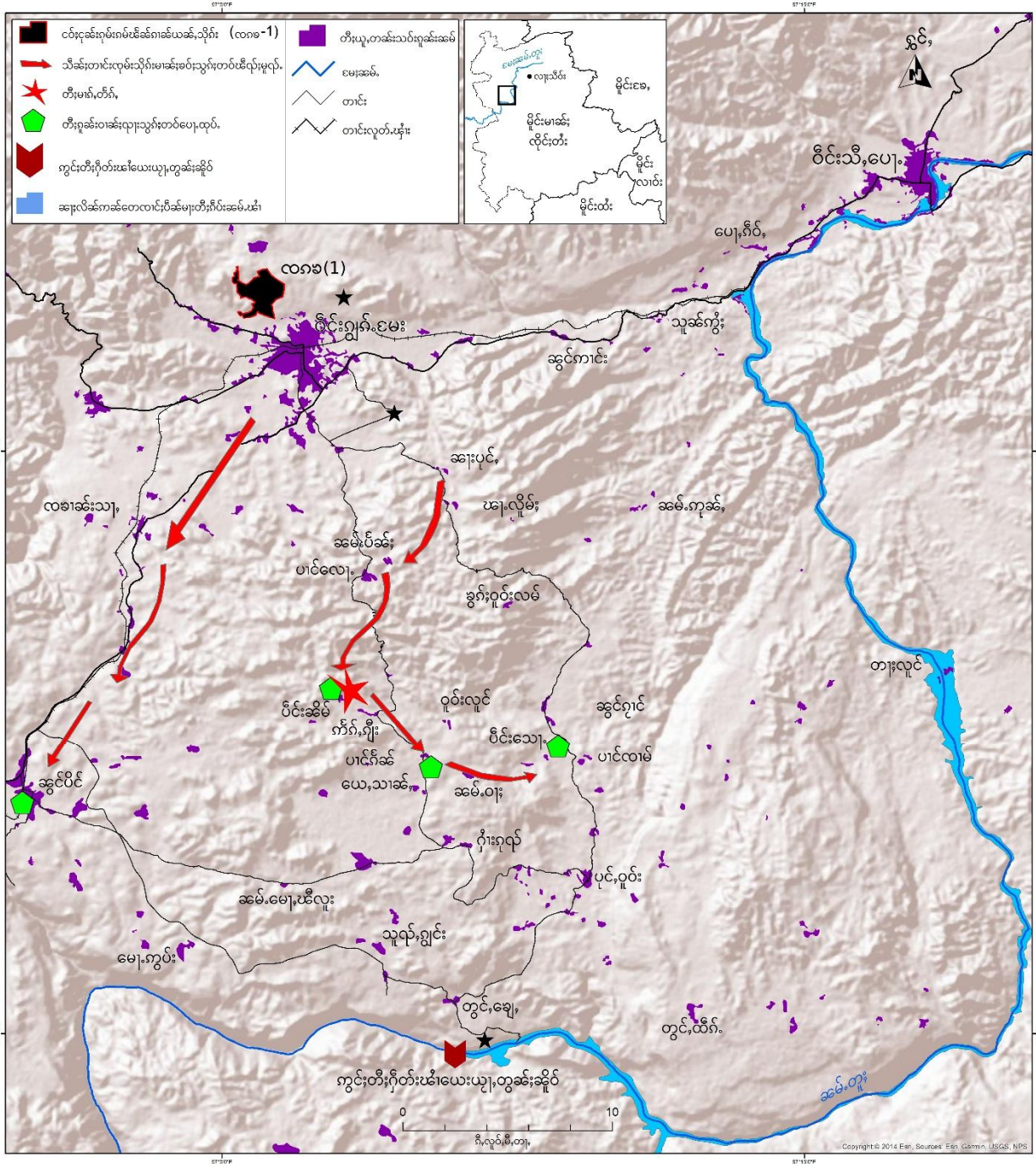

ခွင်,သီ,ကပ်ခိုခင်း လိုင်းတံး/ တပ်.သိုင်းလိုင်းတံး RCSS/SSA ပီခင်လုမ်း ကခင် လူင်းလံးမိုဝ်း ရိုတ်းတိုက် တူဝ်းမိုင်း NCA ဝံ.သေတၢ.ဂေးယပ်. တိုခင်းပီခင် လွက်းလံး မိပ်,ငိခင်း ခွင်,သီ,ကပ်ခိုခင်း လိုင်းတံး/ တပ်. သိုက်းလိုင်းတံး ရှ်းထွခင်သိုက်းကွက်,ခင်းပိုခင်.တီးဂုမ်းဂမ် ခင်းလိုင်းတံး ပွတ်းလာခင်းခခင်.ယပ်.။

တပ်.သိုက်းလူင်ပွင်ပိုင်ခိုင်းမခင်း ပေးထုပ်.၊ ကထမ်,မလွံ.ရှပ်,ချေး၊ လားလီးယိုဝ်းခွင်သ့, သွက်းတပ်ခိုမ်ကပ် နှိုင်းခွင်လံာ်ခင်းဝါခင်း တီးရှိုမ်းရှိုမ်းဗောယေးယျာ, လိုင်းတံးပွတ်းရှိုင်း,



ရှင်ယွဲးလွင်ပုခင်.ပိခင်သုခင်,လိးဂုခင်းတၢမ်ခင်,ပးတီးခင်.

**မိုင်းတံးပွတ်းရွင်,**

ပေယုထုပ်.၊ တိက်းရှပ်,ချေး၊ ကပ်ရွင်;ယိုင်းလူင်ဂျးဂူးဂူးတၢင်း၊ သွက်;တပ်ကပ်ခွင်လံ၊ “ဗွင်းဂွတ်.လၢင်း./ ဗီင်းမူလ်.” ပိုခင်.တီး ဂိုမ်းရွမ်းကွင်းတီးဗေယေးယု,တွခင်းခိုင် ခင်းပိင်းခွင်ခိင်လး; ငလးပိင်းဂျးမေး

**1. သိုက်းမၢခင်းသွက်;တပ်ဗွင်းတိုင်းခိုခင်း ကပ်ငိုခင်းပူ,ဂၢင်း.လံ**

ဗွင်းတိုင်းခိုခင်းဝခင်းထိ 23/07/2018 ခခင်.သိုက်းမၢခင်း;မမယ 115 မွက်; 40 ဂေ့.ခူခင်.သွက်;တပ် ဂိုခင်းပူ,ဂၢင်း.ဝခင်း;ခွင်ပိုင်လူင် ကခင်ယု,ခေးလိုင်,လၢခင်းဝခင်းတူဂ်း ရှင်,ဂံပိင်းဂျးမေး 12 လက်း၊ သိုက်းမၢခင်း;မၢပ်, ခေးသို,လင်းဂၢင်း.ဝး လွဲးဂိုပ်းခွခင်,ပခင်သိုက်းတံး။

ယၢမ်း 2 မူင်းဂၢင်းခွင်လပ်. ခခင်.သိုက်းမၢခင်း;ခီး,ဂးသၢမ်လမ်းသေရွတ်;ဂျးတီးဂိုခင်း ပူ,ဂၢင်း. လင်းလံးခွင်. ကယု 50။ သိုက်းမၢခင်း;ဝိတ်.လွမ်.ရွပ်;ဂိုခင်းသေ ကပ်တိခင်ပိတ်.ဗက်းတူဂိုခင်းခပ်;ခူခင်.သွက်;။ သိုက်းမၢခင်း; ခေးပူ,ဂၢင်း.ဝး မီးဂွင်း၊ ပိုခင်းသူင်,လိက်;မးလူးရှပ်းဝး သူလွဲးဂိုပ်း ခွခင်,ပခင်သိုက်းတံး ခင်။

သိုက်းမၢခင်း;သွက်;တပ်ခင်းဂိုခင်းငလးဂိုမ်းရွမ်းထိုင်ယၢမ်း 3 မူင်းဂၢင်းခွင်လပ်.ကမ်,ရှခင်သင်။ ဂူလ်းဂး ကပ်ငိုခင်း ဂျး 50,000 ဂျပ်းသေ ပွက်;ခိုခင်းတီးတပ်.ခပ်။

ဗွင်းတေပွက်;ခိုခင်းတီးတပ်.ခပ်ခခင်. သိုက်းမၢခင်း;လၢတ်;တီးပူ,ဂၢင်း.ဝး ယု,ပခင်ဗင်ရှု.၊ ယု,ကပ်ခပ်,ကွက်, ခင်းဗ်တံးပုဂ်း ငလး;ကိခင်းထိုင်ခခိတ်ခခင်။

**2. ဂူခင်းဝခင်း;သီ,ဂေ့.လုးသိုက်းမၢခင်း;တိက်းလွဲ.သူင်,တၢင်း**

မိုင်းဝခင်းထိ 2/08/2018 ခခင်.သိုက်းမၢခင်း;မမယ တပ်. 501 ကခင်ပက်းတပ်.တီးဂျးမေး မွက်; 70 ဂေ့.ကခင် လပ်;သိုက်းလူင် ကွင်,ခေံ,ထူး ကွခင်ရှပ် လက်.တီးဝခင်း;ခေးပိုင်,သေကွက်,ဂွတ်,လၢင်း. /ဗီင်းမူလ်. ခေးလိခင်။ ဗွင်းခပ်ထိုင်ခခင်.ပိခင်သေသိုပ်,ခပ်းတၢင်းဂျးထိုင်ဝခင်း;ပၢင်,လေ့. ကိုင်, ပၢင်,လေ့. ငလး;ပိင်းဂျးမေး ယၢမ်း 11 မူင်းခခင်. ခပ်ဂျးရှုပူ,ရှင် ပၢင်,လေ့. ရှ်းရှုထေ့ငလး; ဂူခင်းသူင်,တၢင်းပခင်ခပ်။ ပူ,ရှင်ရှုပခင်ခပ် ဂူခင်းဝခင်း; (4) ဂေ့. ငလး;ထေ့ခိုင်;လမ်း ဂျးသူင်,ခပ်တၢင်းပိင်းခခိမ် ကိုင်,ပၢင်,လေ့.။ ခပ်ဂျးလူင်းတီး;ပၢင်ခိုက်.ခူလ်,သေခိုခင်းသိုပ်,ပံတၢင်းလတ်း ဂျးထိုင်ပိင်းခခိမ် ခပ်းယၢမ်းလမ် 1 မူင်းတံးဝခင်း။

ဂူခင်းဝခင်း;ပၢင်,လေ့.သီ,ဂေ့. ကခင်လုးသိုက်းမၢခင်း;လွဲ.သူင်,တၢင်းခခင်.

1. လံးတၢခင်းမွင်, (လပ်;ထေ့)
2. လံးပု.ကေး (ဂူခင်းလွမ်းဂူခင်းရှေးထေ့)
3. လံးလၢမ်,လူ, (ဂူခင်းသူင်,တၢင်းထိုင်ပိင်းခခိမ်လံး;ခွခင်းလွမ်းခပ်တီး;ကိတ်.ဂျး(2)ခိုခင်း)
4. လံးဂေ့, (ဂူခင်းသူင်,တၢင်းထိုင်ပိင်းခခိမ်လံး;ခွခင်းလွမ်းခပ်တီး;ကိတ်.ဂျး(2)ခိုခင်း )

3. သိုက်မာခ်းကပ်ခွင်းယိုင်းလူင်ဂျှူးဂူးတောင်း၊ ဂူခ်းဝါခ်း 11 ဂေ့.လျးရှပ်,ချေး၊ လျးပိတ်. ငလး ပေ့.ထုပ်.၊ ဂူခ်းဝါခ်း 50 ပံာ် လျးဂုမ်းခင်ခွင်းသိုင်,ဂျှူး၊ ကပ်ခွင်လံာ်ဂူခ်းဝါခ်းငလးယျ့ ခွင်းဂူခ်း ဂူခ်းဝါခ်း

ဗွင်းသိုက်မာခ်း၊ ခမယ 501 ရွတ်းတီးဂုင်းရှပ်ဝါခ်း၊ ပိုင်းခိမ် ကခ်မီးလင်ဂူခ်း 38 လင် ယပ်.ခေခ်. ဂူခ်း ဝါခ်းသွင်ဂေ့.ကခ်ခပ်ရွင်.မးသုင်,တောင်းခေခ်. လာတ်းသိုက်မာခ်းဝျး သီခ်းတောင်းခေ. တောင်း ခေျး ချးကမ်,ရှူးလီ ပို.ဝံ.တီးခေ; ချးတေခပ်ဂျှူးရွင်.ဂူခ်းရှူး.တောင်းမးသုင်, သိုက်မာခ်း၊ ခိုခ်းလာတ်းဝျး ပေးထိုင်ဝါခ်းယူ,ယပ်. ရှပ်းခပ်ဂျှူးလွမ်းဂခ်ယပ်.၊ ရှပ်းကမ်,ပို. ယပ်.တီးခေ;။ ရှိတ်းခေခ်သေ ခပ်ကွခ် ဂခ် ခပ်းဝါခ်းပိုင်းခိမ်းဂျှူး။ မိုဝ်းဗွင်းခပ်တိုက်.ခပ်း ဝါခ်းယူ,ခေခ်. ရှပ်သိုက်မာခ်းပေးထိုင် ခွင်းဝါခ်း ယပ်. ရှပ်မခ်းသမ်.မီးတီးဂုင်းရှပ်ဝါခ်း။ ဗွင်းခေခ်.မာ်,တိုက်, တီးရှပ်ဝါခ်း (2)လုက်; ယာခ်ဝါခ်း 45 ဝျးသေ လာ်,မာ်, တိုက်.သ့, သိုက်မာခ်း ခပ် တံာ်(2) ဂေ့.တီး ခေခ်းဂမ်းလီပ်။ ရှိတ်းခေခ်သေသိုက်မာခ်း ထာင်, လုမ်းယိပ်းခွင်းဂာင်, မီးရှိမ်းခေခ်.ခေခ်ငလးရှိုင်.ဂာင်.ယိုင်းလွမ်းလိုဝ်းခေခ်.မွက်; (30) ခေျးထီး။ ယွခ်.ခပ် ယိုင်းလူင်ဂျှူးဂူးတောင်းငလး မာ်,ခွင်းခပ်ဂျှူးတိုက်.သ့, ရှိတ်းခေခ်လင် ပိခ်ဂူခ်းပျးဂုလ်။



ရှုတ်.ခိုင်းကခ်သိုက်မာခ်းပေ့.ဂျှူး

သိုက်မာခ်းခိုခ်း သိုပ်,ခပ်းခွင်းဝါခ်း သေ သွက်; တပ်ဂူခ်း ပူးဂာင်. လင်းတေ,ဝိုင်, ပျး ခေင်း ပီးသိုက်မာခ်း ပေ့.ဂျှူး ရှုတ်.ခိုင်း (3) လမ်း ငလး ကပ်ခိုခ်း ဂျှူး (500,000)ကျပ်း။

ဂူခ်းဝါခ်းဂမ်းဗွင်း ကွခ်ဂခ် တိုခ်, သာခ်း ပံာ်ဂူးဂူးဂူးတောင်း။ ဂူခ်းဝါခ်းဂမ်း ဗွင်းဂျှူး ရှိတ်းဂာခ် ခွင်း ရှိတ်း ခွင်းသုခ်သေ ကမ်,ရှတ်း ပွက်;ရှိတ်း။ ဂူခ်းလိုဝ်းရှိတ်းခွင်း ဝါခ်း 50 ပံာ် ဂမ်းခေမ်. ပိခ်ဂူခ်းထပ်းငလး လုက်; ကွခ်, ကွခ်ဂခ် ဂျှူးဂခ်ယူ,ဝံ.တီး သိုင်, ဂျှူးလံာ်ထုခ်း။ ဂူခ်းဝါခ်း လံးခွင်း တီးခေခ်; (3) ခိုခ်း တင်းငတ,ဝမ်းထိ

3/8/2018 ထိုင် ဝမ်းထိ 5/8/2018။ ဗွင်းမိုဝ်းခပ် တိုက်.မီးခွင်းဝါခ်းခေခ်. ခပ်လာတ်း တီးဂူခ်းဝါခ်း ယျ့ ဂျှူး တောင်းလှ် ရှိတ်းယူ,ဝံ. တီးသိုင်,ဂျှူးခေခ်.ခေ မီးဂူခ်းဝါခ်းဂေ့.ခေခ်; တိုက်ဂျှူးတူလ်း ရှိတ်းမမ်း ငလးလျး ပာပ်းခေခ်;ဂမ်း။

လံာ်တေျးခေ ဂူခ်းဝါခ်းဂေ့.ခေခ်; လျးသိုက်မာခ်းခပ်ဝံ.တီးခေခ်ရှိတ်း သေမခ်းမိုးကွက်,ခွက်; ငလးဂျှူး လာတ်းတီးသိုက်မာခ်းခပ်၊ ဂူလ်းဂျှူးခပ်ကမ်, ပွင်,ဂခ်ငလး သိုက်မာခ်းထာင်, မမ်းလက်.ပံာ် ခေသေမိုဝ်း မမ်းတေလူင်ရှိတ်းခေခ်. လျးသိုက်မာခ်းကပ်တိခ်ပိတ်. တူက်;ရှိတ်း။

သိုက်မာခ်း လွပ်းဂူခ်းလံာ်ခွင်းဝါခ်း 11 ဂေ့.သေတိုက်.လှ်.ရှပ်,ချေး၊ တိုင်,ထုင်ခွင်းခွင်ပခ်ခပ် ဗွင်းဂျှူး တီး ဝါခ်းကိတ်.ဂျှူး သေခေခ်ဂျှူးတီးခေခ်; ယမ်း 2 မူင်းတံးဝမ်း။ တီးပိုင်းခိမ် ငတ.ရှိတ်းသိုက်မာခ်းမွက်; 5 ဂေ့.ယူ,ဝံ.။

ဂူခင်းဝါခင်း; 11 ဂေ့.ခေံ.သိုက်းမာခင်း;လွဲ.ခပ်တိုင်,ခွင်းခပ်တု,ခမ်းတောင်း 5 ဝခင်းတေ့,ထိုင်ဝခင်းထိ 5/8/2018။ မာင်လှိုင်းလျးပိတ်.လေးလျးပေ့. ဂွပ်;ခပ်ကမ်,ပွင်,ခွမ်းသင်,တောင်းခေံ,မာခင်း;။ ဂူခင်းဝါခင်း; 11 ဂေ့.လှိုင်းလျးပူခင်း.ပိခင်းခေံ.-

1. လင်းသင်,ဂါခင်း
2. လံးကေး
3. လင်းကွင်,လမ်, (လျးဂါင်,ပိုတ်းဂွင်းလင်(3)ဂမ်းလေးလျးထုပ်.တီးတုပေးဂမ်,)
4. လံးလခင်း,တု,
5. လံးခမ်းလူ, (လျးပိတ်.ခိုင်;ဂမ်း)
6. လံးကံးလခင်း (လျးပိတ်.(3)ဂမ်း)
7. လံးကွင်,ခိုင်, (လျးပိတ်.(3)ဂမ်း)
8. လံးကွင်,လိုင်, (လျးသုခင်း;ဂွင်း;ခိုင်;ဂမ်း)
9. လံးလူ,
10. လံးကံးထွခင်း (လျးမတ်.ပေးပိတ်,)
11. လင်းလံးထူး

**4. ဂူခင်းဝါခင်း; 6 ဂေ့.လျးဂှပ်,ခေ့ျး။ ခေတောင်း။ ခေပေ့,သု,- ဂူခင်းဝါခင်း;ဂေ့.ကမ်,ပေးတိမ် လျး တိခင်းပိတ်.လေးပေ့,။ ဂေ့.ခိုင်;လျးပမ်းမိပ်.**

မိုဝ်;ဝခင်းထိ 3/8/2018 ခေခေံ. သိုက်းမာခင်း;ခမယ 501 ဂမ်းခေမ်ကွက်,ဝါခင်း;ပိုင်းခေမ်သေ ဂျု,လူးဝါခင်း; က်ဂ်.ဂျိုး ကိုင်,ပင်,လေ့. မွက်;ဂွပ်ခမ်း; 7 မူင်း။ ဝါခင်း;က်ဂ်.ဂျိုးခေံ. မီးလင်ဂှိုခင်း 80 လင်။ သိုက်းမာခင်း;ယူ, လွမ်းခွက်;ဝါခင်း;ခင်း;ဝါခင်း; လွမ်းဂှိုခင်း;ဂူခင်း;ဝါခင်း; သေကပ်ဂိခင်းခပ်;ခွင် ဂူခင်းဝါခင်း;တေ့,ထိုင် ဝခင်းထိ 8/8/2018။

သိုက်းမာခင်း;သွက်;တပ်လွမ်းထိုခင်း,ဂှိုမ်းဂွမ်းဝါခင်း;။ လွဲ.ဂူခင်းဝါခင်း;ပိုင်းခေမ် 11 ဂေ့.ခေခေံ.သုင်, တောင်း ပခင်းခပ်။ လှိုင်ခေခေံ.ယင်းလွဲ.ဂူခင်းဝါခင်း;က်ဂ်.ဂျိုး 3 ဂေ့.- လံးခေ,မိင်,၊ လင်းလိက်.တ လေးလံးဂေ့ျး ထိုင်;။ သိုက်းမာခင်း;တိတ်းလွဲ.ခပ်ယူ,လွမ်းခပ်ခွင်;ဂါင်ခိုခင်း;။ လံးပီးဂူခင်းဝါခင်း;က်ဂ်.ဂျိုး ထိုင်;ဂေ့.ခိုင်; လျးသိုက်းမာခင်း;တိတ်းလွဲ.ဂျု,လွမ်းခေပေ့,သု,ပခင်းခပ်တု,ခမ်းတောင်းသီ,ဝခင်း;။

မိုဝ်;ဝခင်းထိ 4/8/2018 ခေခေံ. လံးတေ့ျးခေ ကာယု 30 (ဂူခင်းကမ်,ပေးတိမ်) ဂေ့.ခိုင်; လျးသိုက်း မာခင်း; ကပ်တိခင်းပိတ်.တုက်;ဂှိုခင်း;သေပေ့.ထုပ်.။ လင်းလောင်းထုခင်း ကာယု 50 ဂူခင်း ဝါခင်း; ထိုင်;ဂေ့.ခိုင်;ကခမ် တိုက်.ကွဲ,ခွံးမခင်း;ယူ,ခေခေံ. လျးသိုက်းမာခင်း;ပမ်းမိပ်.သေ လွက်,ငိုတ်; ကပ်ခိတ်;ငါးခေ့ျး ဂွပ်;ကမ်,ပွင်, လွင်း တောင်း ကခမ်သိုက်းမာခင်း;လတ်;တေ့,မခင်း;။

မိုဝ်;ဝခင်းထိ 5/8/2018 သိုက်းမာခင်း;ခင်း;ဝါခင်း;က်ဂ်.ဂျိုး လိသင်, လင်းခမ်း ပူ,ဂါင်.ဝါခင်း;ပင်ဂိခင်း (ယူ, တောင်း လိုင်,ဂွင်,ဝခင်း;ကွက်, ဝါခင်း;က်ဂ်.ဂျိုး) လေးလံးသေ့ျး ကာယု 40 ဂူခင်းဝါခင်း;ထိုင်; ဂေ့.ခိုင်; မးတီး ဝါခင်း; က်ဂ်.ဂျိုးသေတိတ်းလွဲ.ဂျု,သုင်,တောင်းပခင်းခပ်။

5. သိုက်မာခ်းသွက်;တဝ်လွမ်းရှိုခ်း-ဂူခ်းဝါခ်း;လိုဝ်းလွပ်းဝံ.ခေခ်. ပွဲ,ခိုခ်းဝံးတံခ်း;ဗွင်း ပျတီ, ရှိုဝ်သိုဝ်တုက်;ယွခ်း

မိုဝ်းဝခ်းထိ 8/8/2018 ယမ်းဂါင်ခွဲ 5 မူင်းခေခ်.သိုက်မာခ်း; ကွက်,ဝါခ်း;ကံက်.ဂျီးသေ ဂျတီ;ဝါခ်း; ပါင်ဂံခ် ကိုဝ်,ရှိုးဂုဏ်။ သိုက်မာခ်း;ယင်းတိုက်.လွဲ.ဂူခ်းဝါခ်း;ပိင်းခိမ် 11 ဂေ့.၊ ဂူခ်းဝါခ်း;ကံက်.ဂျီး 4 ဂေ့.လး;ဂူခ်းဝါခ်း;ပါင်ဂံခ် 2 ဂေ့. လွမ်းသုင်,တင်းပါခ်းခပ်ယူ,။

ဗွင်းသိုက်မာခ်း;ဗိင်ဂျတီ;ဝါခ်း; ပါင်ဂံခ်ခေခ်. သိုက်မာခ်း;ဂျသွက်;တဝ်ရှိုခ်းဂူခ်းဝါခ်း; သွင်ရှိုခ်း- ရှိုခ်းလံးလါမ်,ပျ. လး;ခေင်းမျှ.မွခ်း ထိင်းရှိုခ်းခိုင်;သမ်. ပိခ်းရှိုခ်း ခေံးလံး; ရှိုခ်းဂူခ်းထဝ်;။

ဝခ်းထိ 8/8/2018 ယမ်း11 မူင်းဂါင်ခွဲ ခေခ်. လံးထုခ်းဝိခ်း တံခ်းဗွင်းပျတီ,ရှိုဝ်သိုဝ် ရှိုခ်းခေ မး လး;ကုဏ်း ဂေ့.ရှိုမ်;ဗေက်;ဂါခ် 4 ဂေ့. ဂျတီ;ဝါခ်း;ပါင်ဂံခ်သေ ဂျတင်းလွဲ;ထိမ် ဂူခ်းဝါခ်း;။ တံခ်း ဗွင်း ခပ်ရှိုပ်.ထူပ်း ရှိုပ်ခေ;သိုက်မာခ်း; ကွင်,ခေံ,ထူး လခ်.လဝ်;သိုက်လူင် တီးဝတ်./ရွင်းပါင်ဂံခ် ခေခ်. သေ တွင်းထမ်တုက်;ယွခ်းရှို;ပွဲ,ပခ်းဂူခ်းဝါခ်း;တင်းမူတ်း လိုဝ်းကခ် သိုက်မာခ်း;လွဲ.ရှပ်, ခေျး လိုဝ်း ခေခ်.။

လဝ်;သိုက်လူင် ကွင်,ခေံ,ထူး လတ်;တီးတံခ်းဗွင်းခပ်ဝါး; “ဗွင်းရှပ်းဂျတ်,လါင်./ဗိင်;မူဏ်. ခင်းပိုခ်. တီး; ယူ,ခေံ. ရှပ်းရှိုပ်.ဂူခ်းဝါခ်း;ခေတင်းရှပ်း ရွပ်;ဝါး;ရှပ်းကမ်,ခွဲ;လွပ်းလုး ဂူခ်း ဗိတ်း။ ရှပ်းကမ်,ရှို. လံး;ဝါး; ဂေ့.လွဲပိခ်းဂူခ်းမိုင်း လး;ဂေ့.လွဲပိခ်းလုမ်းယိပ်းရွင်းဂါင်,။ ရွပ်;ခေခ် ရှပ်းလင်,ရှိုပ်.ခပ်မး လွမ်း ရှပ်း။ ကမ်,ရှိုင်သင်ခေံ.ရှပ်းတေပွဲ,ပခ်းခပ်ယပ်.” ဝါး;ခေံ။

ဝံးခေံ.ယပ်. သိုက်မာခ်း;ခိုခ်းပွဲ,ပခ်းဂူခ်းဝါခ်း; ပိင်းခိမ်လး;ဂူခ်းဝါခ်း;ကံက်.ဂျီး 15 ဂေ့. မိုဝ်းရှိုခ်း ခိုခ်း။ ဂူဏ်းဂး; ဂူခ်းဝါခ်း;ပါင်ဂံခ်ထိင်း; 2 ဂေ့.ခေခ်.လး.သိုက်မာခ်း;ယင်းပံ,ပွဲ, ဝခ်းခေခ်.၊ ခပ်လံး; ယူ, လွမ်းသိုက်မာခ်း;တေျ,ထိုင်ဝခ်းထိ 9/8/2018 ဝခ်းကခ်ခပ်ကွက်,ဝါခ်း;ဂျ, ခေခ်.ယပ်.။



ဂူခ်းဝါခ်း;ကခ်သိုက်မာခ်း;ဂွင်.ဂျ,သုင်,တင်း

6. သိုက်မာခင်းသမ်တပ်.ရှင် ကပ်ခွင်လုံအုခင်းဝါခင်း;

မိုဝ်းဝခင်းထိ 9/8/2018 ယမ်း 10 မှင်းခိုင်းခခင်း.သိုက်မာခင်းသမ်တပ်.ရှင်- ခမယ 504 ခွင်ခိုဝ်၊ ခမယ 505 ခခမ်.လခင်း; ခလးခမယ 506 ကခင်းယူ,ပးတိုး တပ်.ငဝ်းငုခင်းဂမ်းဂမ်ခခင်းဂါခင်းယခင်း,သိုက် လဂခ 1 ခင်း တိုင်းသိုက်လိုင်,ရှင်,ဝခင်းကွက်, (လးသိုင်း) ခဝ်းဂျးခင်းဝါခင်းပိုင်းသေ. ကိုင်း,ပင် လခမ် ခလးပိုင်း ရှမ်း ခမး သေတိုက်ယးခဝ်းရှိုခင်းပးမခင်း။ သိုက်မာခင်းလက်.ကပ် ငိုခင်း 190,000 ရှပ်း၊ ဗူခင်းခိုင်းလက်; ခိုင်းသွင်းရှိုင်း/ထတ်; (Power Bank) ခလးခူခင်းသွက်;တပ်တိုက်; ခူဝ်းရှိုခင်း ယင်းယင်းဂျးမူတ်း။



ခူဝ်းရှိုခင်းဂူခင်းဝါခင်းကခင်းလးသိုက်မာခင်းခူခင်းသွက်;တပ်

မိုင်းတံးပွတ်းလခင်း

ကွင်းတီး၊ ဧဆ တပ်သိုက်လှုပ်ပွင့်ထိုင်၊ မိုင်းမာခင်း၊ တိလွှပ်၊ ဂူခင်း၊ ဝါခင်း၊ လူလှမ်းကမ်း၊ မီးပန်းပိုင်ကြား၊  
ပေးထုပ်၊ သွက်၊ တပ်ကပ်ခင်း၊ ခွင်လုံ၊ ခင်း 5 ဧလ၊ ဝိုင်း မိုင်းတီးပွတ်းလားခင်း

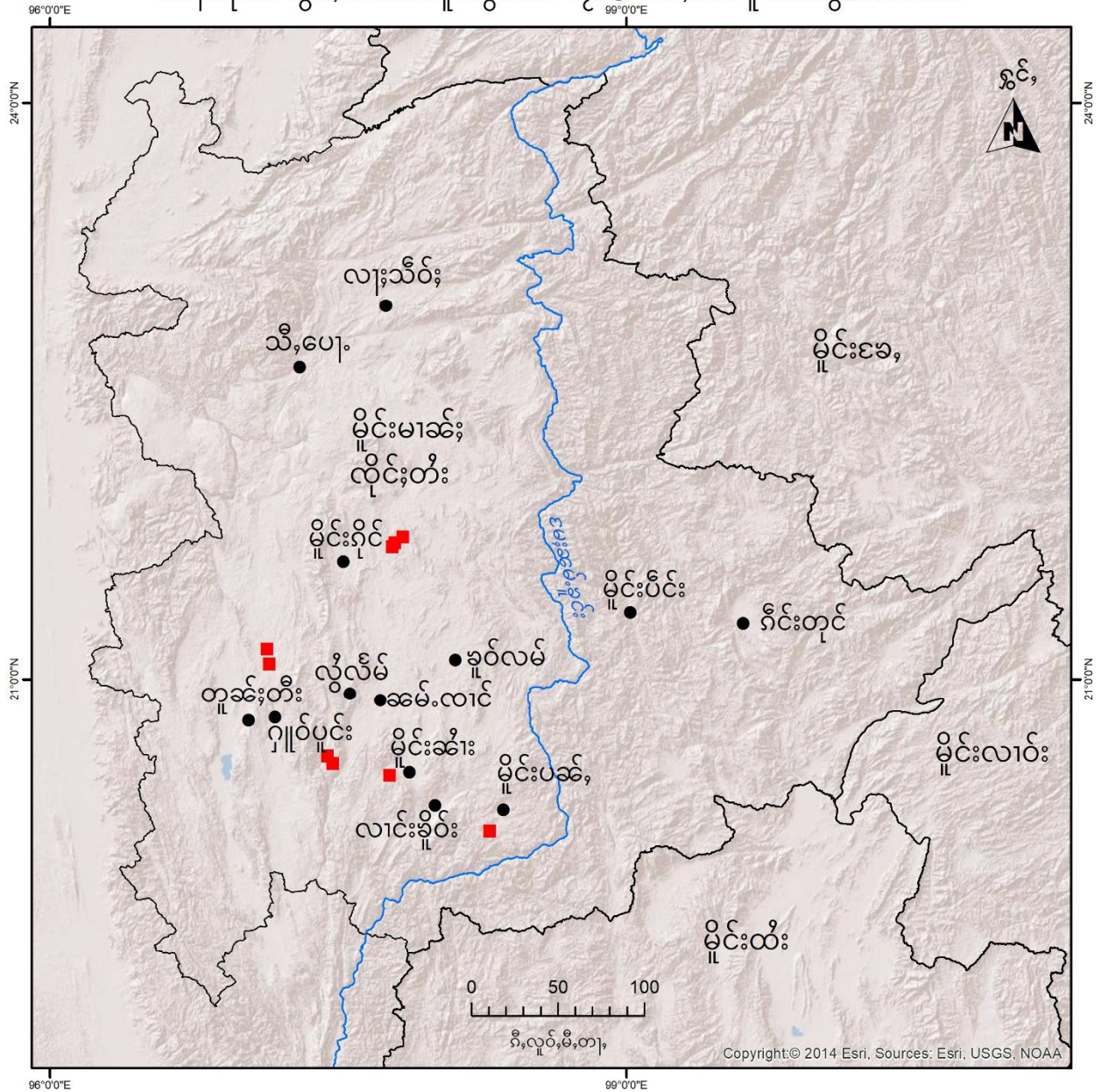

သိုက်မာခင်း၊ တိလွှပ်၊ ဂူခင်း၊ ဝါခင်း၊ ကမ်းကမ်း၊ မီးတိုင်း၊ ဧဆတပ်၊ ပေးထုပ်၊ ကပ်ခင်း၊ ခွင်လုံ၊ ခင်း 5 ဧလ၊ ဝိုင်း ပိုင်း၊ တူး၊ မိပ်၊ ငါခင်း၊ ခွင်၊ သီ၊ ကပ်ခိုခင်း၊ ထိုင်၊ တပ်သိုက်လှုပ်ပွင့်ထိုင်၊ တပ်သိုက်လှုပ်ပွင့်ထိုင်၊ RCSS/SSA ခင်းထိုင်၊ ပွတ်းလားခင်း

1. သိုက်မာခင်း၊ လွှပ်၊ ဂူခင်း၊ ဝါခင်း၊ 4 ဂေ၊ ခင်း၊ ဧလ၊ ဝိုင်းလွဲလွမ်

မိုင်းဝင်းထိ 6/7/2018 ခေခင်း၊ သိုက်မာခင်း၊ ခမယ 430 တပ်၊ ဂွင်းသား၊ ကမ်းခုခင်း၊ သိုက်လှုပ် တွင်းလိခင်း ထုတ်၊ ကွန်ရှပ် 30 ပုံ၊ ကွက်၊ သွက်၊ တပ်ခင်းထိုင်ခင်း၊ ဧလ၊ ဝါခင်း၊ ဂူခင်း၊ ခင်း၊ ဧလ၊ ဝိုင်း လွဲလီမ် ပွတ်းလားခင်း။ သိုက်မာခင်း၊ လက်၊ တီးလွဲယေး သေလတ်လှင်းသို့၊ ပွက်၊ ဂုင်းခွင် ဝါခင်း၊ ခွင်ပုတ်ပန်း၊ ကိုင်၊ ခွင်လိပ်။



ဝါးဝမ်း ဝမ်းခေခေ. သိုက်မာမ်းလွှမ်းဂူမ်းဝါမ်းခွင်ပုတ်ပံး 2 ဂေ့.

1. လင်းထွမ်း ကာယု 58 လက်းလံး လင်းတေ,ဝိင်, ပးမံ ပွက်.ဂုင်းခွင် ခွင်ပုတ်ပံး၊ လျးလွှမ်းဖွင်း 6 မှင်းရှင်ခမ်း တီးဂွင်းမူးခွင် ဗှံ,ရှင်,ဝါမ်းခွင်ပုတ်ပံး။
2. လံးတံမ်, ကာယု 35 လက်းလံးလင်းခေ, ပးမိင်. ပွက်.ဂုင်းကွက်, ခွင်ပုတ်ပံး၊ လျးလွှမ်းယမ်း 8 ဂင်ခမ်း တီးဂွင်းမူး ဂုင်းကွက်,ခွင်ပုတ်ပံး

မိုဝ်းဝမ်းထိ 12/7/2018 ခေခေ.ဂေ့ သိုက်မာမ်းခမယ 430 လုမ်းခေ.ခေင်,ဂပ်, လက်.တင်း ခွင်မူင်မး၊ တိလွှမ်းဂူမ်းဝါမ်းလှိုင်ခိုင် ကိုင်,ခွင်လိုင် ငလးဝိင်းလွံလိမ် 2 ဂေ့။ ဂူမ်းဝါမ်း သွင်ဂေ့.ခေခေ. ဂျ, သိုဝ်. ခွင်းခွင်ဂိခေယမ်. တီးခွင်မူင်သေ ကာမ်းပွက်;ရှိုမ်းခိုမ်းသမ်. မးလျးသိုက် မာမ်းလွှမ်းတင်း ငလး လျးလွှမ်း။

ဂူမ်းဝါမ်းသွင်ဂေ့.ခေခေ.-

1. လံးငုလ်, ကာယု 22 လက်းလံး လင်းပီ. ပးကိမ်း ယူ,ဝါမ်းမူးသိုဝ်း ကိုင်,ခွင်လိုင် ငလးဝိင်းလွံ လိမ်
2. လံးဂျုမ်း ကာယု 22 လက်းလံး လင်းဂေ့, ပးကူက် ပိခေဂူမ်းဝါမ်းခွင်လေး ကိုင်,ခေယံး/ယံး ငလးဝိင်းခေမ်.လိုင်။ ဂျ,ရှိုတ်းဂါခေတီး ခမ်းခေမ်.ယွက်; ကိုင်,ခွင်လိုင် ငလးဝိင်းလွံလိမ်။

ဂူမ်းဝါမ်း; 4 ဂေ့.ခေ.လျးသိုက်မာမ်းလွှမ်းသေ ဂုမ်းခင်ဝံ.တီး ဝါမ်းယံခေ, ကခေယူ,တင်းလါမ်း ရှင် ပုင်း။ ပီးခွင်. လိုဝ်.ခိုဝ်း ဂျ,တီးတပ်.သေယွမ်းရှပ်.ထူင်းဂေ့ သိုက်မာမ်းကမ်,ပခေရှပ်.ထူင်း။ (မိုဝ်း ပံလိုခေ ကေးဂါတ်.ခေခေ. ဂပ်.ငပ်;သုခေ,လံးဂူမ်းလိုင်;တံး လံးရှပ်.ခပ်,ဝါး သိုက်မာမ်းပွံ,ပခေ ဂူမ်း ဝါမ်းသွင်ဂေ့.ခိုမ်းယပ်. ဂူလ်းဂးယူ,တီးဂပ်.ငပ်;သုခေ,လံးဂူမ်းလိုင်;တံး တိုက်.တိတ်းတမ်း ပိုဝ်းတျ, ယိုခေ ယခေ ဂိပ်,ဂပ် လွင်းခေ.ငလး ငပ်းလံးဂျမ်,လမး, ဂူမ်းဝါမ်းလိုင်;တိုက်.ထုက်,လွှမ်းဝံ.ခေခေ.ယူ,။)

**2. သိုက်မာမ်းကပ်လံးခွင်ဂူမ်းဝါမ်း ခွင်းငလးဝိင်းမိုင်းခမ်း**

မိုဝ်းဝမ်းထိ 25/7/2018 ယမ်း 7 မှင်းရှင်ခမ်းခေခေ. သိုက်မာမ်း ခမယ 518 ငလးခလယ 284 ကခေခုခေ သိုက်လှိုင် ဂေ့,သိုင်,လတ်. ကွခေရှပ် ပက်းတပ်.တီးမိုင်းခမ်း ပးတုး ငပ်;ငုမ်းဂုမ်းဂမ် ဗခေဂါခေယခေ, သိုက် လဂခ 2 မွက်; 30 ဂေ့ ခပ်ဂျ,ခွင်းဝါမ်းခေမ်.သပ်.ပေ, ကိုင်,ဝါမ်းခေ ငလးဝိင်းမိုင်းခမ်းသေ ဂျ, ကပ် လံးဂံ,ငလးငိုခေဂူမ်းဝါမ်း။

1. လင်းတျ, ပးထုခေ သုမ်းဂံ,သွင်ထူင် မိခေငိုခေ 9,000 ဂျပ်;
2. လံးကေးတ ခေင်းလိက်. သုမ်းငိုခေ 33,000 ဂျပ်; ဂူလ်းဂးလံးကေးတ ဂျ,လါတ်; ရှင်ခေ; ခပ် ငလး ခိုခေကပ်ငိုခေပခေခိုခေ။

**3. ဂူမ်းဝါမ်း; 6 ဂေ့.ပးလိမ် ပူ,ဂင်.လျးလုမ်းပျီ,တုလိတ်. ခွင်းရှပ်ပုင်း ပေ့.ထုပ်.**

မိုင်းဝန်းထံ 26/7/2018 ယာမ်းဂင်ခိုခင်းခေခေ. လုမ်းပျို,တုလိတ်. ပကူဝ်း ခင်းတပ်.မုဂ်. 9 လုဂ်.တၢင်း  
 ဝါခင်း; ခေခေ.ရှုးလိင် ကိုင်း,မူဂ်,တေ, ငလးဝိင်းတူခင်းတီးသေခင်း;ဂျးခင်း ဝါခင်း;ခေခေ.လိင် ကိုင်း,မိုင်းဝိင်း  
 ငလး; ဝိင်းရှုပူင်း။ လုမ်းပျို,တုလိတ်. ခပ် သွဂ်;တပ်ရှုခင်းဂူခင်းဝါခင်း;သေ ပေ.ရှိမ် ဂူခင်းဝါခင်း;ရှုဂ်းဂေ.  
 ပးလိမ်ပူ,ဂင်။

ဂူခင်းဝါခင်း;ရှုဂ်းဂေ.ခေခေ.

1. လုင်းဂေ.ဝိ ကျယု 50 ပီခင်းပူ,ဂင်.  
 ဝါခင်း; ခေခေ.လိင် ဂျးပျို,တုလိတ်. ကပ်  
 သူခင်း;ရှုင်း တွင်းတမ်သွ, တီးခိပ်.မိုင်း  
 ငလး; ရွဂ်းရှုပ် ထိုင်တီး;ပေးတိတ်, ကွဂ်,  
 လိုတ်;
2. လီးဂိုတ်း ကျယု 27 ပီ ပီခင်းလုဂ်;လုင်း  
 ပေး + ပးလၢမ်, ဂျးတိခင်းပိတ်.လူမ်.  
 ယပ်. ဂျးပး သူခင်း; ရွင်း ပေးသွ, တီး  
 ရွဂ်းရှုပ်ပေးတိတ်, ငလး; လိခင်း;ပံး; ကွဂ်,  
 ဝါခင်း;ဂျး, ယင်းပံ,မီးခင်းလှူ.ဝး; ဂျးမီး  
 ဂးလှူ
3. လီးပခင်း,တု.ဝ ကျယု 21 ပီ ပီခင်းလုဂ်;  
 လုင်းလွံ + ပးရှွံ, ဂျးပျို,တု.လိတ်.  
 PNO ကပ်ရွင်း;ပွတ်း ငျသွ,တီး;ရွဂ်းရှုပ် ကမ်,တခင်းလံ;တင်းလိပ်းဝါတ်,သင်
4. လီးလုင် ကျယု 31 ပီခင်း လုဂ်;လီး လုင်းပေး + ပးပွံ; ဂျးပိတ်.လူမ်.သေ ဂျးသခင်းရွင်း  
 သွင်.သွ, တီး;ရွင်းလင် 2 ဂမ်း
5. လီးရှွံ, ကျယု 36 ပီ ပီခင်းလုဂ်;လုင်းလိုခင်း + ပးလိုခင်း ဂျးတိခင်းပိတ်.သွ, 15 ဂမ်း ဂျးသခင်းရွင်း  
 သွင်.သွ,တီး;ရွဂ်းရှုပ် 3 ဂမ်း ငလး; ရွင်းလင် 1 ဂမ်း
6. လီးသူ.လိင်,တု, ကျယု 38 ပီ ပီခင်းလုဂ်;လီး လုင်းဂေ.လၢမ်,လု. + ပးသိုပ်. ဂျးပေး.ထုပ်. 20  
 ဂမ်း။



လုင်းဂင်.ဂေ.ဝိ. ကခင်းဂျးပေး.တီးဂျူပ်တိတ်,

4. ဂူခင်းဝါခင်း;လင်း;ခေခေ. ဂျးလိတ်;ထၢမ်၊ ဂေ.ခိုင်;ဂျးလွမ်း ယွခင်း.မီးလၢဂ်;လၢတ်; ခင်းငလးဝိင်း  
 မိုင်းပခင်း,

မိုင်းဝန်းထံ 3/8/2018 ခါးယာမ်း 12 မူင်းခိုင်းခေခေ. သိုဂ်းမၢခင်း; ခလယ 296 ကခင်းပဂ်းတပ်.တီး; မံ.ပူဂ်,  
 ပၢင်ပီ, မွဂ်; 35 ဂေ.ခင်း;ဂျးခင်းဝါခင်း;ခွင်လူမ်, ကိုင်း,ခေခေ.မွခင်း ငလးဝိင်းမိုင်း ပခင်း,သေဂျးလိတ်;ထၢမ်  
 ဂူခင်းဝါခင်း;လိပ်းတိုဂ်.ရှိတ်းဂၢခင်းယူ,ခင်းခေခေ.။ သိုဂ်းမၢခင်း;ရှခင်းဂျး လၢဂ်; လၢတ်;တီး; လီး လိတ်.တ (ကခင်း  
 မခင်း လီးလှူ.ဝခင်း) ခေခေ.သေ မၢပ်,ခေခေ.ဝး; မခင်းလီး ပီခင်းသိုဂ်းတီးခေခေ.။ တီးခေခေ. သိုဂ်းမၢခင်း;  
 လွမ်းမခင်းလီးဂျး,ဂုမ်းခင်ဝံ.တီး;ဝါခင်း;ခွင်လူမ်,။

ဂူခင်းဝါခင်းလံးဝိခင်းခါင်, ငါင်းမခင်းသေကွခင်းဂခင်းဂျ, ဂမ်.ထိမ်ဝါးမခင်းလံးဝိခင်းဂူခင်းဝါခင်း; ဂူလ်းကမ်, ဂိပ်, ခွင်းလွမ်းလုမ်းယိပ်းခွင်းဂိုင်, ခခိလေး; သိုင်းမခင်းလင်, ပွဲ, ပခင်းခိုခင်းမိုင်းယမ်း 2 မိုင်းဝါးဝခင်း။

သိုင်းမခင်း; ခလယ တပ်. 296 ပန်းတပ်. ဂိုမ်းမံ.ပုဂ်, ပာင်ပီ, ယူ, တာင်းလဝါခင်းဝါခင်း; ငလ; ဗှံ, တူဂ်းမိုင်းပခင်း, ဂှင်, ယခင်း မိုင်းပခင်း, 30 လက်။ ခင်းလို့ခင်းကေးဂါတ်. ဝိုင်းထူခင်းခိုင်; ခခင်း.သိုင်းမခင်း; ခလယ 296 ကပ်ရှမ်း, လုမ်း, ခခိခင်း; ခခေသေ လွမ်းဂူတ်, လိတ်; ဂူခင်းမိုင်း။ သိုင်းမခင်း; ခဝါခင်း; ခခိုင်; ကွဂ်, ဝါခင်း; ခခိုင်; သေ လိတ်; ထမ် ဂူခင်းဝါခင်း; လွမ်း ခင်းတူင်း; ခင်းခေးသေ ဂိုတ်းဂိုင်း; ဂူခင်းဝါခင်း; ဂူပ်ငှ ကမ်, ဂှတ်းဂျ, ဂှု ဂိုတ်းဂါခင်း လွမ်းဂိုင်း; ခေးခပ်။ သိုင်း မခင်း; ခလယ 296 ခခိ.ပန်းတပ်.ဝံ.တီး; တေးဂေး-ဂါလိ သေပေးဝံ. ခင်းတိုင်းသိုင်းဝခင်းကွဂ်, ဂိုင် (ခူပ်လမ်) ဂိုမ်းဂမ်ဝံ. ခင်းငလ; ဝိင်းခခမ်.လောင်။

**5. သိုင်းမခင်း; သွဂ်; တပ်ကပ်ခွင်ခူဝ်းခွင်လံးဂူခင်းဝါခင်း; ခင်းငလ; ဝိင်းမိုင်းဂိုင်**

မိုင်းဝခင်းထိ 9/8/2018 ယမ်း 5 မိုင်းရှပ်ခမ်း; သိုင်းမခင်း; ခလယ 295 ကခင်းယူ, ပေးတိုင်း; ငဝ်; ငခင်း ဂိုမ်းဂမ် ဗခိခင်းဂါခင်းယခင်း, သိုင်း လဂခ 17 လက်. တာင်းပေးဂါင်း ကိုင်, မိုင်းခူခင်း ငလ; ဝိင်းမိုင်းဂိုင် မေးသေမေး ယင်. လိုင်းခွခင်းတီး; ခွင်းလဂ်; ကိုင်, မိုင်းခူခင်း။ သိုင်းမခင်း; ခူခင်း. သွဂ်; တပ်ခိုင်ဝတ်. / ခွင်း တိုင်း; ခွင်း ခွင်းဂပ်, ခွင်းမိုင်း, ပေးလိမ် ခွင်းသုင်းသွမ်း သွဂ်; မူတ်းကမ်, ထမ် ကမ်, ယွခင်းခွင်. တီး; ဗခိလို့သေ သွဂ်; ဂှု ကမ်, ဂှခင်း သင်။

ဝါးခခင်း. ထိင်းဝခင်းခိုင်; ယမ်း 7 မိုင်းဂိုင်ခိုင် သိုင်းမခင်း; လုမ်းခခိ. ကွဂ်, တီး; ခွင်းလဂ်; သေ မိုင်းခေးဂျ, တာင်း ဝါခင်း; ဂိုင်းယူမ်း ကိုင်, မိုင်းခူခင်း ငလ; ဝိင်းမိုင်းဂိုင်။ သိုင်းမခင်း; ဂျ, သွဂ်; တပ် ရှိုခင်းဂူခင်းဝါခင်း; သွင် ရှိုခင်း သေ ကပ်ခူဝ်းခွင်ဂူခင်းဝါခင်း; ဂျ,

- 1. လုင်းကေးလေးဂ ကာယု 50 လက်; လံးလုင်းတေး ပေးသုလ်,
- 2. လုင်းသုလ်, ကာယု 40 လက်; လံးလုင်းတေး ပေးသု,

ခူဝ်းခွင်ကခင်းသိုင်းမခင်း; သွဂ်; တပ်ကပ်ဂျ, ခခင်း. ဂံ, သမ်တူပ် မိခင်း; ငိုခင်း 20,000 ဂျပ်; မေး ခါင် ခခိုင်; လက်; မိခင်း; ငိုခင်း 10,000 ဂျပ်; ငလ; ဗှု. ခခိုင်; မဂ်; မိခင်း; ငိုခင်း 10,000 ဂျပ်;။

ထိုင်ယမ်းဂိုင် 11 မိုင်းခိုင်း; သိုင်းမခင်း; ကွဂ်, ဝါခင်း; ဂိုင်းယူမ်းသေဂျ, တီး; ဝါခင်း; ပာင်, ခင်းကိုင်, မိုင်း ခူခင်း မိုခင်း ဂခင်း။ သိုင်းမခင်း; ခဝါခင်း; သွဂ်; တပ် ရှိုခင်းလံးပီး ကာယု 25 လက်; လံးလုင်းသု ငလ; ပေးခေ သေလက်. ကပ် ခူဝ်း ခွင်ခင်းရှိုခင်း မိခင်း; ငိုခင်း 125,000 ဂျပ်;။

**6. သိုင်းမခင်း; ခူခင်း. သွဂ်; တပ်ခူဝ်းရှိုခင်းဂူခင်းဝါခင်း; 18 ရှိုခင်းခင်းငလ; ဝိင်းရှပ်ပူင်း**

မိုင်းဝခင်းထိ 15/8/2018 ယမ်း 4 မိုင်းဝါးဝခင်း သိုင်းမခင်း; 249 (ကခင်းလက်. ပထူးမေး)။ လက်. တာင်းဝါခင်း; ဂီ, တေး, ဝါခင်း; ကေး; ဗှံ, ရှင်, ဝါခင်း; ခခိုင်ယေးသံ; ရှင်, ဂခင်း မွဂ်; 4 လက်; သေဂျ, ခူခင်း. သွဂ်; တပ်ခူဝ်းရှိုခင်း ဂူခင်းဝါခင်း; ခခိုင်ယေးသံ; ပွဂ်. ရှင်, ကိုင်, မိုင်းပိင်း ငလ; ဝိင်း ရှပ်ပူင်း ငလ; တွခင်း; တူခင်း; တီး လိုင်း; တံးပွတ်း

လာခင်း။ သိုက်မာခင်း၊ ပိခင်း၊ ငုပ်တိုက်၊ ခွင်း၊ ဂိုခင်း၊ ဂူခင်း၊ ဝါခင်း၊ မာဂ်၊ မိုဝ်၊ မှုတ်။ ဂူခင်း၊ ဝါခင်း၊ ကခင်း၊ လျးသိုက်၊ မာခင်း၊ သွက်၊ တပ်၊ ခွင်း၊ ဂိုခင်း၊ ခခင်း။-

1. ဂိုခင်းလင်းမံ + ပျးမာတ်၊
2. ဂိုခင်းပျးမုခင်း
3. ဂိုခင်းပျးဂျီ၊
4. ဂိုခင်းလံးလိက်.တ + ခခင်းကူ.
5. ဂိုခင်းလံးပိရိယ + ခခင်းဂိုတ်၊
6. ဂိုခင်းပျးသီ၊
7. ဂိုခင်းလံးလိတ်.တ
8. ဂိုခင်းလံးခပျးလိင်,တ + ခခင်းခခင်း
9. ဂိုခင်းတုလျ,တ + ခခင်းတိုင်၊
10. ဂိုခင်းပျးဂျီ,လေးလံးကေးခခင်း,တ၊
11. ဂိုခင်းပျးခွံ၊
12. ဂိုခင်းပျးခူ.
13. ဂိုခင်းလံးပခင်း,တိ + ခခင်းလိင်၊
14. ဂိုခင်းလင်းထုခင်း + ပျးထုခင်း
15. ဂိုခင်းလင်းကေး + ပျးဂျီ၊
16. ဂိုခင်းလင်းဂေး
17. ဂိုခင်းလင်းခခမ်း၊
18. ဂိုခင်းလင်းမေ.

သိုက်မာခင်း၊ ခွင်း၊ သွက်၊ ဂျာသင် ကမ်၊ ဂှခင်းသေ ကွက်၊ ဝါခင်း၊ ဂျု၊ ခခင်း၊ တာင်း၊ ဝါခင်း၊ ခခင်းယျးသံး ပွက်.လာခင်း ကိုင်း၊ မိုင်းပိင်း ငလးပိင်း၊ ရှပ်ပိုင်းယူ၊ ယပ်။

**တွင်းထမ်**

လံးဂျေသိုင်	+66: 62- 941-9600	(တံး၊ ကင်းဂိုတ်း)
လံးယွတ်းလိခင်း	+66: 97- 173-1530	(တံး၊ မာခင်း)
လံးသိုင်တံး	+66: 81- 474-5604	(တံး၊ မာခင်း)